

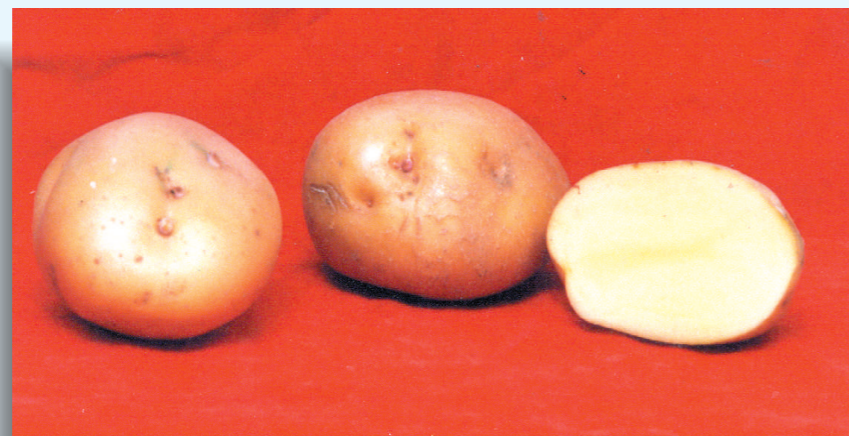

Los tubérculos presentan piel crema y pulpa amarillenta, forma oval achatada, ojos superficiales con un contenido de 20% de materia seca.



AMARILIS INIA VARIEDAD DE PAPA PARA PROCESAMIENTO

La variedad Amarilis INIA se caracteriza por su resistencia de campo a la racha (*Phytophthora infestans*), alta capacidad de rendimiento (30-40t/ha) y buena calidad culinaria.



Tiene buena aptitud para fritura, debido a su bajo contenido de azúcares reductores (0,12% de glucosa).



Presenta amplio rango de adaptación, produce bien en la sierra norte y centro hasta 3200 m de altitud; así como en la costa central y sur del país.

La multiplicación de semilla se realiza mediante la micropropagación in vitro a partir de material genético libre de virus.



En zonas con alta incidencia de racha, se recomienda aplicar un fungicida de contacto a los 40 días de la siembra. El número de aplicaciones varía de 2 a 4, dependiendo de las condiciones climáticas y desarrollo de la enfermedad.

